

BOIS LÉGER | BOIS | FERMACELL 2E32, CONTREPLAQUÉ 5/8" T&G, ACOUSTITECH VP, SYSTÈME ACOUSTIVIBE | FLOTTANT

Performance acoustique

AIIC: 58 à 62

ASTC: 59 à 61

DÉTAILS DE L'ASSEMBLAGE

STRUCTURE

Bois léger

COMPOSANTES DE L'ASSEMBLAGE

Fermacell 2E32, Contreplaqué 5/8" T&G,
AcoustiTECH VP, Système Acoustivibe

TYPE DE PLANCHER

Bois

TYPE D'INSTALLATION DE PLANCHER

Flottant

TYPE DE PLAFOND

Isolateur acoustique

NOMBRE DE GYPSE

2



FERMACELL 2E32

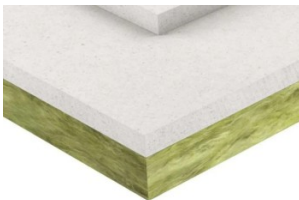

Plus de détails

ACOUSTITECH VP



Plus de détails

SYSTÈME ACOUSTIVIBE

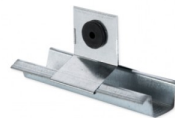

Plus de détails