

BOIS LÉGER | VINYLE | INSONOMAT (SOPREMA), CHAPE DE BÉTON 1-1/2", CONTREPLAQUÉ 5/8" T&G, ACOUSTITECH LV, SYSTÈME ACOUSTIVIBE | FLOTTANT

Performance acoustique

AllC: 58 à 62

ASTC: 58 à 62

DÉTAILS DE L'ASSEMBLAGE

STRUCTURE

Bois léger

COMPOSANTES DE L'ASSEMBLAGE

Insonomat (Soprema), Chape de béton 1-1/2", Contreplaqué 5/8" T&G, AcoustiTECH LV, Système Acoustivibe

TYPE DE PLANCHER

Vinyle

TYPE D'INSTALLATION DE PLANCHER

Flottant

TYPE DE PLAFOND

Isolateur acoustique

NOMBRE DE GYPSE

2



INSONOMAT (SOPREMA)



Plus de détails

ACOUSTITECH LV



Plus de détails

SYSTÈME ACOUSTIVIBE

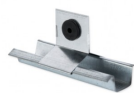

Plus de détails