

BOIS LÉGER | LAMINÉ | CHAPE DE BÉTON 1-1/2", CONTREPLAQUÉ 5/8" T&G, INSONOMAT (SOPREMA), INSONOBOIS (SOPREMA), SYSTÈME ACOUSTIVIBE | FLOTTANT

Performance acoustique

Aller à 58 à 62

ASTC: 58 à 62

DÉTAILS DE L'ASSEMBLAGE

STRUCTURE

Bois léger

COMPOSANTES DE L'ASSEMBLAGE

Chape de béton 1-1/2", Contreplaqué 5/8" T&G, Insonomat (Soprema), Insonoboï (Soprema), Système Acoustivibe

TYPE DE PLANCHER

Laminé

TYPE D'INSTALLATION DE PLANCHER

Flottant

TYPE DE PLAFOND

Isolateur acoustique

NOMBRE DE GYPSE

2



INSONOMAT **(SOPREMA)**



Plus de détails

INSONOBOIS **(SOPREMA)**



Plus de détails

SYSTÈME **ACOUSTIVIBE**

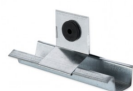

Plus de détails

